



約 **7** 割の方が利用しています

## 確定申告は 自動入力できる **e-Tax** で! スマホとマイナンバーカードでもっと便利に!

24時間  
いつでも  
どこでも  
利用可能!

※メンテナンス時間を除く



マイナポータル連携  
で自動入力!

- 給与、医療費、ふるさと納税などの情報を自動入力
- 集計や入力の手間、書類の保管が不要

e-Tax で確定申告をされる方へのサポート



動画で見る確定申告

申告書の作成手順を  
動画でご案内しています。



税務職員ふたば



ご質問はこちら

確定申告に関するご質問に  
チャットボットがお答えします。

申告期限

所得税および  
復興特別所得税・贈与税 **令和7年3月17日** (月) まで

消費税および  
地方消費税 (個人事業者) **令和7年3月31日** (月) まで

事業税・住民税 **令和7年3月17日** (月) まで

・確定申告会場への入場には整理券が必要です。

※申告書等の提出のみの場合は、不要です。

・整理券は各会場で当日配付しますが、LINEを通じたオンライン事前発行も可能です。オンライン事前発行をする場合は、「国税庁 LINE 公式アカウント」を友だち追加してから手続を行ってください。

詳しくは、国税庁 HP をご覧ください。

確定申告



2月17日

## 徳山・新南陽商工会議所役員・議員交流会並びに記念講演会

両商工会議所の役員・議員のさらなる親睦と交流を深めることを目的に、令和元年に引き続き2回目の交流会と記念講演会を遠石会館で開催した。

記念講演会では『トリセツシリーズ』で人気の黒川伊保子氏をお招きし、男性脳と女性脳の違いをはじめ、男女が円滑にコミュニケーションをはかる秘訣を具体的にお話いただき、参加者は自分の家庭や職場のできごとを思い浮かべながら新たな気付きや情報が発見できた。

記念講演会後は交流会を開催。同じテーブルについて両商工会議所の役員議員はお互いに名刺交換や情報交換をするなど交流を深め、また抽選会も開催され会場は大いに盛り上がった。



▲抽選会でくじを引く原田会頭(徳山)と赤坂会頭(新南陽)



▲記念講演会の様子

2月19日

## 第147回常議員会

会員入会に伴う常議員会承認、令和7年度事業計画・収支決算、職員給与規程・退職金支給の一部改正について等全5議案全て全会一致で可決承認された。

また、3月26日に第68回通常議員総会、周南市長等お越しいただき周南市への要望に対する回答説明をいただく議員研修会を開催することが報告された。



協会けんぽ山口支部  
加入者の皆さまへ

### 保険料率変更 / お財布にもカラダにもやさしい医療費のコト



令和7年2月分  
(3月納付分) まで

令和7年3月分  
(4月納付分) から

健康保険料率 10.20% ➔ 10.36%

介護保険料率 1.60% ➔ 1.59%

※介護保険料は40歳から64歳までの被保険者が対象となります。

各都道府県の保険料率は、地域の医療費水準に基づいて算出されます。



令和7年度保険料率特設サイトはコチラ



全国健康保険協会 山口支部  
協会けんぽ

山口市小部下郷312番地2 山本ビル第3 ☎083-974-0530

医療のかかり方を工夫したり、健康づくりに取り組むことでお財布やカラダの負担の軽減に繋がります！



☑ 医師や薬局に相談して、ジェネリック医薬品を使いましょう



ジェネリック医薬品とは新薬(先発医薬品)と同等の有効成分・効能があると厚生労働省から認められている安価なお薬です。

☑ 緊急時以外、時間外受診は避けましょう



医療機関の診療時間外に受診すると、原則として「時間外加算」や「休日加算」の医療費が加算されます。

☑ 特定健診、特定保健指導を受けましょう



協会けんぽが補助するおトクな健診を利用しましょう。特定保健指導(被保険者は無料)では、健康に関するセルフケア(自己管理)ができるように一人一人に寄り添ってサポートします。

医療費の節約に関することはコチラ



特定健診、特定保健指導に関することはコチラ





部 会 報 告

飲食・理容・美容・  
サービス部会

1月23日

餅つき奉仕活動

当商議所の飲食・理容・美容・サービス部会（坪倉浩己部会長）は奉仕活動の一環として、社会就労センター・セルフ新南陽（中村忠俊管理者）を訪問し、施設利用者とその保護者ら約50人と餅つきを楽しんだ。

この活動は今回で20回目、餅米15キロ、餅とり粉、あずきを準備して5名で訪問した。

部会員と利用者が「よいしょ、よいしょ」と声をかけながら楽しく餅をつき、ちぎった餅をみなで丸めた。出来立ての餅はきな粉餅やみぞれ餅にしたり、ぜんざいに入れていた。

毎年とても楽しみにしていただき、利用者の方とも1年ぶりの再会を喜び合うことができた。

うすときねでの餅つき行事は、今では大変珍しくなってきた。昨日本の文化の継承としても、これからも続けていきたい。



令和6年度新年会が紫水園で開催された。今回はメンバー7人が集まり、今年初めて顔を合わせたメンバー同士新年の挨拶から始まりお互い近況報告しながらにぎやかに会が始まった。

新年会開催

1月29日

女性の元気が  
未来を築く



商工会議所女性会



会では女性会メンバーから提供された賞品が当たる抽選会が行われ、豪華景品を競い会場は大いに盛り上がった。

本年も新南陽商工会議所女性会が地域の発展に貢献できるよう諸活動の成功を期して誓いを新たにしたい。

女性会は当商工会議所の会員事業所の**女性経営者・役員・従業員**が加入し、会員相互の親睦と連携を密にして、資質向上と商工業の振興を図ることを目的としています。

年会費は 12,000 円（別途少額の負担金を頂く場合もあります）当商工会議所会員事業所の女性の方はどなたでも会員になることができます。

女性ならではの発想で地域に貢献し、会員同士の友情とネットワークが広がります！お気軽にお問い合わせ下さい。



新南陽商工会議所  
女性会では  
会員を募集  
しております!!

問い合わせ 新南陽商工会議所女性会事務局 ☎ 63-3315 (担当 米田・濱)



# 青年部活動報告



1月27日

## 新南陽商工会議所青年部 臨時会員総会・新春懇談会

当商議所青年部は、任期満了に伴う役員改選の為、臨時会員総会を開催。審議の結果、令和7年度の新役員が満場一致で選任された。

会長

河村 悠亮 (河村商会)

直前会長

大嶋勇一郎 (大嶋運輸機工(株))

副会長

天満 紀子 (丸一茶屋)

中川祐太郎 (中川産業(株))

久行 孝憲 (木本商事(株))

顧問

京瀧 拓之 (株京瀧)

理事

〔広報委員長〕

杉村 美詞 (静峰興産(株))

〔交流委員長〕

山本 圭太 (富田印刷(株))

〔YS委員長〕

宮本 翔 (有南陽総業)

監事

田中 宏武 (株成凌)

金岡 雄大 (株山口銀行富田支店)



臨時会員総会終了後、寿司やすで新春懇談会を開催。道源周南市副市長、赤坂会頭、三原副会頭、藤村副会頭、谷口専務理事、青年部OB会員をお招きし、新年度の青年部活動に声援が送られた。

また、新年度役員の紹介もあり、来年度実施の事業に向けて会員一丸となって努力していく事を確認した。

〔新入会員〕

秋元 祐太 (株深海工業)

佐藤 稔 (株日光)

2月11日

## 家族懇親会

青年部会員と家族相互の親睦を目的とした家族懇親会が2月11日に開催された。コロナ禍以来となる今回は9家族、総勢26名の参加があり、山陽小野田市の「花の海」で親睦を深めた。

今後も、気軽に参加できる内容を考案し会員総参加の家族懇親会として充実努めていきたい。



2月12日

## 2月度例会

2月12日(水)に2月度例会が開催された。

大嶋会長より、令和6年度も残りわずかとなったことの振り返りがあり、その後、YS委員会の担当で、「頑張っているのに褒めてもらえない。大人はそつとか別に笑えない」と題した企画を行った。

人前で一瞬のスピーチ力を試される企画で、青年部活動以外にもビジネスや日常生活で役に立つ企画となった。



## 新南陽商工会議所青年部 随時会員募集中!

<入会資格>  
・新南陽商工会議所会員事業所の経営者、後継者又は従業員の方  
・満45歳以下の方  
お気軽にお問い合わせください。



Instagram



facebook

青年部アカウント

お問合せ 新南陽商工会議所青年部事務局 周南市宮の前2-6-13 TEL:0834-63-3315

# 2024年

## 景気動向調査総括

### 調査概要

#### 調査対象期間

2024年1月～12月の各4半期における景況感と、今後における景況見通し

#### 調査対象

新南陽地域の企業延べ275社

#### 調査方法

商工会議所経営指導員等職員の巡回相談時に調査票回収

#### 調査項目

「業況」、「売上高」、「採算」、「仕入単価」、「従業員」、「設備」、「資金繰り」

### 産業全体

新南陽地区の業況DIは物価高騰、人材不足の影響を受けて7～9期まで▲57.1%まで低下した。その後は年末需要の下支えにより改善。2025年は実質賃金上昇による個人消費が持ち直すことに期待。

2024年の日本経済は、個人消費や設備投資の底堅さを背景に部分的な回復が見られたが、物価の影響を考慮した実質賃金はようやくプラスに転じた程度で緩慢な回復にとどまっている。2024年日本経済においてインバウンド

需要は景気回復の大きな要素となった。訪日外国人は増加傾向を示し、2024年1～7月の累計で約2億107万人に達し、前年同期の1,303万人を大きく上回った。

新南陽地区の2024年推移を

2024年業況DI推移

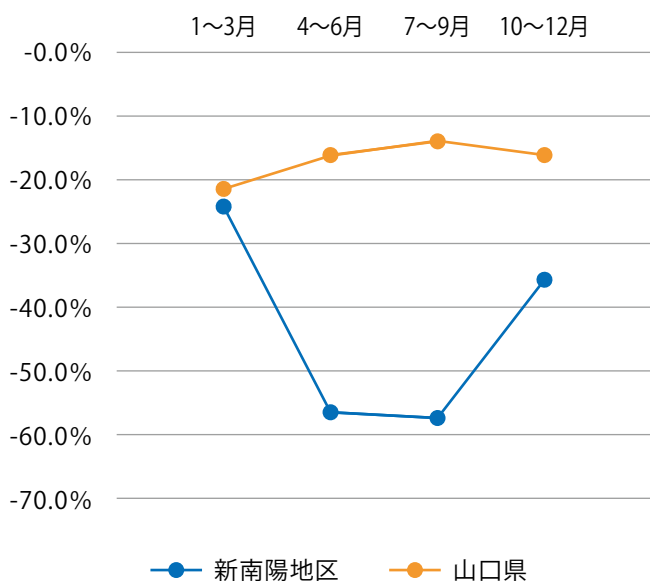

出典

新南陽地区は経営指導員が訪問調査した結果と山口県は山口県中小企業景況調査結果をもとにグラフ化

見てみると、7～9月期まで低下していたものの、10～12月には回復に転じている。しかし2025年1～3月期の見通しは悪化しており、慎重な見方が続いている。2025年度の日本経済の見通しについて、物価を上回るペースで賃金の上昇が続く、個人消費が持ち直すという見方から、今年度の成長率の予測の0.4%を上回る見通しとなっている。ただ、その一方で、海外経済で

はアメリカのトランプ新政権が関税を大きく引き上げた場合、各国の経済成長が鈍化するという見方や、中国の景気の減速が長期化するれば、日本にも影響が出るという指摘もある。(NHK NEWS) 今後の課題として、少子化対策や高齢化社会への対応、賃金上昇に対応した業務プロセスの見直し、DX等を推進した生産性向上を図る必要がある。

監修・分析/マサエンジニアリング代表  
中小企業診断士 佐伯 昌之 氏



頑張る  
会員さん **応援します!** No.182

周南市清水で介護福祉・地域福祉・葬儀葬祭事業を  
されているJA協同サポート山口株式会社さんを  
紹介させていただきます。

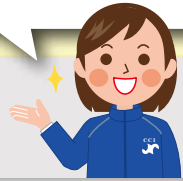

## JA協同サポート山口株式会社

「信頼・貢献・改革」の基本姿勢のもと、JA山口県グループ会社としてJA山口県とともに歩み  
「地元に一生涯懸命」をモットーに福祉・介護事業のほか、葬儀事業を通じて組合員をはじめとす  
る地域のみなさまに愛される存在であることをめざします。

### 商工会議所会員企業の社員様向け 特別割引を始めました



商工会議所会員様は  
葬儀基本料金から  
※社員関係者様がJA組合員の場合は  
JA組合員割引を適用いたします

**商工会議所  
会員割引 20% OFF**

その他特典サービス  
◆役所手続き（死亡届）代行サービス  
◆自宅お供え物サービス  
◆満中陰法要/50日祭 生花サービス  
◆香典返しギフト割引 など

**最大割引特典  
葬儀基本料金とは？**

葬儀基本料金とは？  
(葬儀費用の負担が大きい  
物販項目です)

**式場使用料無料**  
式場の広さや参列者の  
人数に関わらず無料

**祭壇無料（生花は含まず）**  
高級な白木祭壇などを使用しています。  
大ききや色紙に変わらず無料（生花は別料金）

- ◆生花祭壇◆お骨壺
- ◆お棺◆仏衣
- ◆ご遺影写真
- ◆法名額◆位牌◆塔婆
- ◆中陰机◆後飾り祭壇

上記のすべて  
**割引 20%**

企業様から生花ご注文も15%の割引を適用

家族葬  
JA総合葬祭ルミエール  
0120-09-4949

葬儀のご依頼・ご相談専用フリーダイヤル  
年中無休・24時間365日受付  
JAの葬儀について詳しく内容を知りたい方は事前相談をおすすめします。  
まずはお気軽にお電話ください



葬儀・法要に  
供花のお供え承り  
ます

**※一対 22,000円（税込）～**  
生花写真はイメージです



# 気象予報士×税理士 藤富郷のクラウドな話 確定申告の始まりと今



気象予報士兼税理士 藤富 郷

春先は、確定申告で忙しい季節です。一年間の請求書や領収書などをまとめるのは大変ですよ。自己申告ではなく、国で税額を決めてくれたら楽なのにと考える人もいらっしゃるでしょう。実は、現在の確定申告の制度「申告納税方式」が始まったのは1947年からで、それ以前は国が税額を決定する「賦課課税方式」の形が取られていました。

賦課課税方式においても所得を申告する点は変わりませんが、申告した所得はあくまで参考程度だったようです。地域の有力者が納税者の代表として調査委員に選ばれ、「所得調査委員会」というものが設けられました。この委員会が、同業者全体のバランスを取りながら納税額を決定するという仕組みでした。

転機が訪れたのは、第2次世界大戦後の47年です。GHQの提言の下、米国税制に倣

い申告納税方式に変更され、確定申告が始まりました。日本政府においても、自ら税額を決定し納付する申告納税方式は、戦後の税制の民主化や課税の公平性にとって好ましいと考えられていたようです。加えて、激しいインフレが起こっていたため、自発的な納税を促す必要もあつたのです。

これにより所得調査委員会も廃止になりましたが、新たに自己申告の正確さを測るために「申告書の閲覧制度」、他人の申告書に誤りがあると通報できる「第三者通報制度」が導入されました。通報制度については、報奨金もありました。今では考えられませんが、やはり、この二つはプライバシー侵害や報酬を得るための密告が増えるのは好ましくないと判断され、54年までに廃止となりました。

こうした変遷の中、青色申告制度や記帳指導、税理士制

度の導入などの税制改正も行われ、申告納税方式が現在まで続いています。

近年は、マイナンバーカードが普及し、給与所得や医療費などがデジタルデータになつてきていますので、給与所得者の確定申告が簡単になりつつあります。

海外に目を向けてみると、特にIT先進国エストニアにおいては、確定申告の便利さで話題が上がります。税務署に多くの申告データが集められるため、すでに記入済みの申告書ができており、修正がなければクリックのみで完了するのです。

とはいえ、エストニアでも事業所得については資料をそろえ、個人で申告書に記入する必要があります。事業所得者はまだまだ大変ですが、年に一度は収入を振り返り、新年度の活力にされると良いですね。



■コラム/ 藤富 郷  
ふじとみ・ごう

気象予報士、税理士。埼玉県三郷市生まれ。早稲田大学大学院理工学研究科修了。大学院在学中に気象予報士に登録。日本テレビ「スッキリ」に気象キャスターとして出演しながら税理士試験に合格し、2016年に開業。21年に越谷税務署長表彰受賞。趣味の鉄道では、鉄道イベント出演や時刻表、鉄道模型雑誌にコラムを寄稿。プログラミングやダムにも造詣が深く、「複業」として得意を組み合わせて幅広く活躍中。地元の「三郷市PR大使」を務めるなど、地域との関わりも深めている。

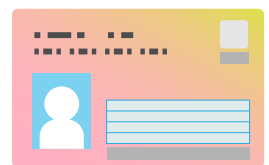
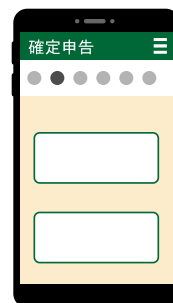



サービス  
コラム

# 職場のかんたんメンタルヘルス クレーム対応の秘訣

日本メンタルアップ支援機構 代表理事 大野 萌子



どのような職場であっても、さまざまなトラブルやクレームに見舞われることがあると思います。その対応や処理で心身が疲弊してしまうことも少なくありません。今回は、クレーム被害を最小限に抑える方法をお伝えします。

クレームを訴える行為には、それに伴う感情が必ず存在します。意見、要求などに付随する「怒り」が原動力となることが多いですが、そもそも「怒り」は根本にある1次感情から派生した2次感情です。1次感情は、「悲しい」や「悔しい」などのつらさであり、「心配」「不安」といった困り事であったりします。

例えば、家族が約束の時間に連絡してこないという時に「心配になる」のが1次感情で、心配しながら待っていて、やっと連絡があった時に「怒ってしまう」のが2次感情です。

本来の心配という感情が、怒りに転じるのです。クレームの際、この表面上に現れる「怒り」を収めようとしがちですが、実は、根底にある「心配した」気持ちを受け取らなければ収まりません。表面上の怒りではなく、奥に潜む本来の感情にアプローチすることが大切です。

そこで必要なのが、1次感情を知るのですが、そのためには、相手に話をしてもらうことが必要です。その際、傾聴スキルが役に立ちます。基本は、相手に分かるように、はつきりと深くうなずき、言葉で相づちを打つことによつて聞く態勢があると示すこと、そして、相手の訴えを言葉で受け止めて、理解したと言葉で伝えることが重要です。単純なことですが、これがとても大切です。

謝罪の言葉や説明も大事で

ですが、クレームを言ってきた側は、申し出た気持ちや思いをきちんと齟齬なく受け止めてもらうことを望んでいるケースが多く、その気持ちに對しての理解を示すことができれば、安心感と納得感が生まれます。気持ちが受け止められたかどうか、それ以降の状況に大きな影響を及ぼすので、まずは、相手の気持ちに寄り添う対応に徹してください。

しかし、それでも収まらないことがあるかと思えます。「誠意を見せろ」など、何に對してどのようなことを求めているのか具体的に分からない、無理な要求を強いてくる、また、暴言や暴力により話し合いにならない場合は、脅迫などの違法行為に当たります。警察への通報を速やかに行うことも含め、毅然とした態度で対応することも必要です。



■コラム / 大野 萌子  
おおの・もえこ

法政大学卒。一般社団法人日本メンタルアップ支援機構（メンタルアップマネージャ資格認定機関）代表理事、公認心理師、産業カウンセラー、2級キャリアコンサルティング技能士。企業内健康管理室カウンセラーとしての長年の現場経験を生かした、人間関係改善に必須のコミュニケーション、ストレスマネジメントなどの分野を得意とする。防衛省、文部科学省などの官公庁をはじめ、大手企業、大学、医療機関などで5万人以上を対象に講演・研修を行い、机上の空論ではない「生きたメンタルヘルス対策」を提供している。著書にシリーズ51万部超『よけいなひとを好かれるセリフに変える言いかえ図鑑』（サンマーク出版）ほか多数。





**簡易で即効性のある 省力化投資に カタログ注文型** 補助率 **1/2**以下 補助上限額 **最大1,500万円**

- 対象製品のリスト(カタログ)に登録された汎用製品から事業課題に合わせて省力化製品を選択できます。
- 申請手続きが簡易で、申請から交付決定まで最短1ヶ月。随時公募受付のため、いつでも申請が可能です。
- 省力化製品の「販売事業者」が、省力化製品の導入と補助金申請・手続きをサポートします(共同申請)。

「販売事業者」の選択肢が広がり、より使いやすくなりました!

補助対象  
(カタログ掲載)  
製品の  
カテゴリ例 ▶

**どんどん追加中!**

清掃ロボット

券売機

無人搬送車 (AGV・AMR)

オートラベラー

5輪制御マシニングセンタ

スチームコンベクションオーブン

配膳ロボット

測量機

印刷用インキ自動計量装置

バランス装置

サービス業から製造業まで、様々な業種向けの製品をラインアップ!

※一部の省力化製品は、置き換えであっても申請可能です。

人手不足解消に効果のある「省力化投資」を後押しする補助金がさらに活用しやすくなりました!

# 中小企業 省力化投資補助金

事業内容に合わせて多様な設備やシステムが導入できる **一般型 NEW!** 補助率※ **中小企業 1/2** | **小規模・再生 2/3** 補助上限額 **最大1億円**

オーダーメイドで設備導入が可能

機器に付帯するソフトウェアも補助金の対象

- オーダーメイド・セミオーダーメイド性のある設備導入・システム構築など、多様なニーズに応えます。
- 公募回制で、省力化指数などに関する詳細な事業実施計画を作成。3ヶ月程度の審査を経て、交付決定されます。
- 大幅賃上げ特例(補助上限額アップ)、最低賃金引き上げ特例(補助率2/3にアップ)があります。

例えば、通信販売事業で

オンラインショッピングの顧客数・購買量の増加に対応するため、自動梱包機と倉庫管理システムをオーダーメイドで開発・導入

例えば、自動車関連部品製造事業で

検査が難しい微細な部品製造を効率的に行うため、現場に合わせ、最新のデジタルカメラやAI技術を活用した自動外観検査装置を導入

※補助金額1,500万円までは1/2 もしくは2/3(小規模・再生事業者)、1,500万円を超える部分は1/3。

本補助金の詳細や対象製品のリスト(カタログ)、公募要領などはこちらから  
 中小企業省力化投資補助事業ホームページ <https://shoryokuka.smrj.go.jp/>



お問い合わせ先 **新南陽商工会議所 TEL (0834) 63-3315**



『小さな親切』運動新南陽支部は  
市民参加型の環境改善の啓発と資源再生を目指すため

# 環境保全活動 を全力で 応援します!

クリーン作戦

『クリーンアップ  
しんなんよう』を実施

参加者約100名が新南陽地区内の空き缶や  
ゴミ等の収集を行いました。

11/19

来年度も実施予定  
ぜひご参加ください!!

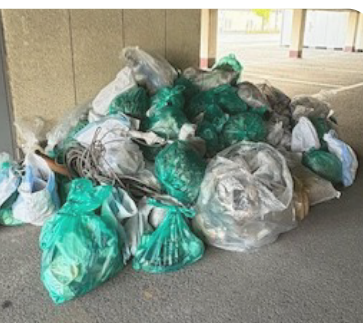

## エコキャップ・古切手回収

日本電信電話ユーザー協会山口県支部様で回収後、  
リサイクル収益を日本赤十字社へ寄付しています。



1,040円の寄付に  
繋がりました!

## ご協力いただいた皆様

(順不同・敬称略 令和7年1月末時点)

- |              |           |
|--------------|-----------|
| 有限会社寿司やす     | 周南紙業株式会社  |
| 株式会社ウエストサンク  | 鈴木治作株式会社  |
| 向西会館しんなんよう   | 有限会社パナテック |
| 静峰興産株式会社     | 岐山化工機株式会社 |
| 有限会社まんぶく苑    | 株式会社今津    |
| ユニマツ山口ゴルフ倶楽部 |           |
| 有限会社小林損保サービス |           |

## 作文コンクール

親切体験を作文に書くことで、  
子どもたちに人を思いやる心や  
言葉について、改めて考えても  
らうことを目的としています。  
新南陽地区内の小中学生を対象  
に、毎年募集を行っています。



今年度は  
**2校から95作品**  
応募いただきました!



あなたが見た、受けた、  
親切さんを推薦して  
ください!

## 「小さな親切」 実行章の表彰

親切を行った方(個人・団体)に感謝  
の心とともに「小さな親切」実行章  
(表彰状)をお贈りする活動です。  
一人ひとりの行動が、互いを気遣い  
思いやりあふれる社会の実現に繋がる  
ことを伝えています。

事務局

「小さな親切」運動 新南陽支部

周南市宮の前2-6-13 新南陽商工会議所内

TEL(0834)63-3315

# 税務・経理のなんでも無料相談

**場所** 新南陽商工会議所 2F 相談室

**講師**

**末次 達夫 税理士**  
(当商議所顧問税理士)



末次 達夫  
税理士

**日時**

**3月10日(月) 13:00~16:00**

相談は事前により下記から予約をお願い致します。



**新南陽商工会議所**  
☎(0834)63-3315



**講師**

**吉村 和哉 税理士**  
(当商議所顧問税理士)



吉村 和哉  
税理士

**日時**

**3月5日(水) 13:00~16:00**

**3月17日(月) 10:00~16:00**

**3月31日(月) 13:00~16:00**

**確定申告期間で相談の予約が集中します。  
お断りさせていただく場合がございますので、予めご了承ください。**

# 化学には *i* がある。 Chem*i*story



愛を込めた物語を紡ぐ



TOSOH

**東ソー株式会社**

南陽事業所

<http://www.tosoh.co.jp/>